

La información detallada sobre la elegibilidad está disponible en nuestro sitio web en clarkdd.org. Haz clic en la edad grupo para su familiar.

- Habilidades del habla y el lenguaje (alimentación, comprensión de los demás, decir palabras)
- Habilidades cognitivas (pensar y aprender, cómo su hijo juega / interactúa con los juguetes y el entorno)
- Habilidades socioemocionales (cómo su hijo interactúa con los demás)
- Habilidades de autoayuda (comer y vestirse)

La elegibilidad se vuelve a determinar a los 3 años. Esto significa que su hijo puede calificar para los servicios durante diferentes momentos de su vida. Para un niño de 3 a 5 años, llame a Early Childhood al (937) 328-2680.



DEVELOPMENTAL
DISABILITIES
OF CLARK COUNTY

INTERVENCIÓN TEMPRANA (0-3)

Empoderar a las personas a lo largo de su vida para que alcancen su máximo potencial.

LOCATIONS

**Administrative Offices | Community Support
Investigative Services**

2527 Kenton St. | (937) 328-2675

Community Living Services

2527 Kenton St. | (937) 328-2683

Community Connections and Employment

2527 Kenton St. | (937) 346-0511

Early Intervention & Childhood Services

2527 Kenton St. | (937) 328-2680

F.F. Mueller Residential Center

2535 Kenton St. | (937) 328-2685

Adult Services

2430 Van Buren Avenue | (937) 328-5200

Transportation

2535 Kenton St. | (937) 328-5240

Abuse and Neglect Reporting

(937) 328-5245

CLARKDD.ORG





INTERVENCIÓN TEMPRANA

- ❖ La Intervención Temprana es parte del departamento de Discapacidades del Desarrollo de la Primera Infancia del Condado de Clark.
- ❖ Brindamos servicios para niños desde el nacimiento hasta los dos años de edad.
- ❖ Nuestro compromiso es brindar servicios de calidad para su hijo y su familia. Nos asociamos con usted para promover su participación del niño en las actividades diarias. La participación de los padres es crucial en todos los aspectos del éxito del niño.

SOMOS EXPERTOS

Nuestro equipo está formado por coordinadores de servicios, especialistas en desarrollo, un patólogo del habla, un fisioterapeuta, y un terapeuta ocupacional. Cada miembro del equipo tiene capacitación y experiencia trabajando con niños que tienen una variedad de necesidades, incluyendo pérdida de audición y visión, autismo, retrasos en el lenguaje, síndrome de Down, movilidad limitada

y más. Vamos a ayude a desarrollar la capacidad de su familia para cuidar a su hijo y promover su crecimiento y desarrollo en forma natural entornos.

La intervención temprana está financiada por el impuesto de Discapacidades del Desarrollo del Condado de Clark y fondos de subvenciones estatales.

QUÉ ESPERAR

Una vez que su hijo haya sido referido a nuestro programa, se le asignará un Coordinador de Servicios que lo guiará. A través del proceso, organice evaluaciones, servicios y reuniones. A su hijo también se le asignará un especialista (DS) que completará una evaluación de su hijo para determinar las necesidades y los resultados. Su DS proporcionará entrenamiento personalizado en el entorno natural de su hijo (hogar, guardería, comunidad, etc.) para ayudar a su hijo a alcanzar todo su potencial.

ELEGIBILIDAD

Los niños desde el nacimiento hasta los 2 años son elegibles para recibir servicios si tienen:

- discapacidad diagnosticada
- condición física o mental con una alta probabilidad de provocar un retraso

O un retraso en una de las siguientes áreas:

- Movimiento muscular grande (rodar, gatear, caminar)
- Movimiento muscular pequeño (sostener una botella, sonajero, juguetes)

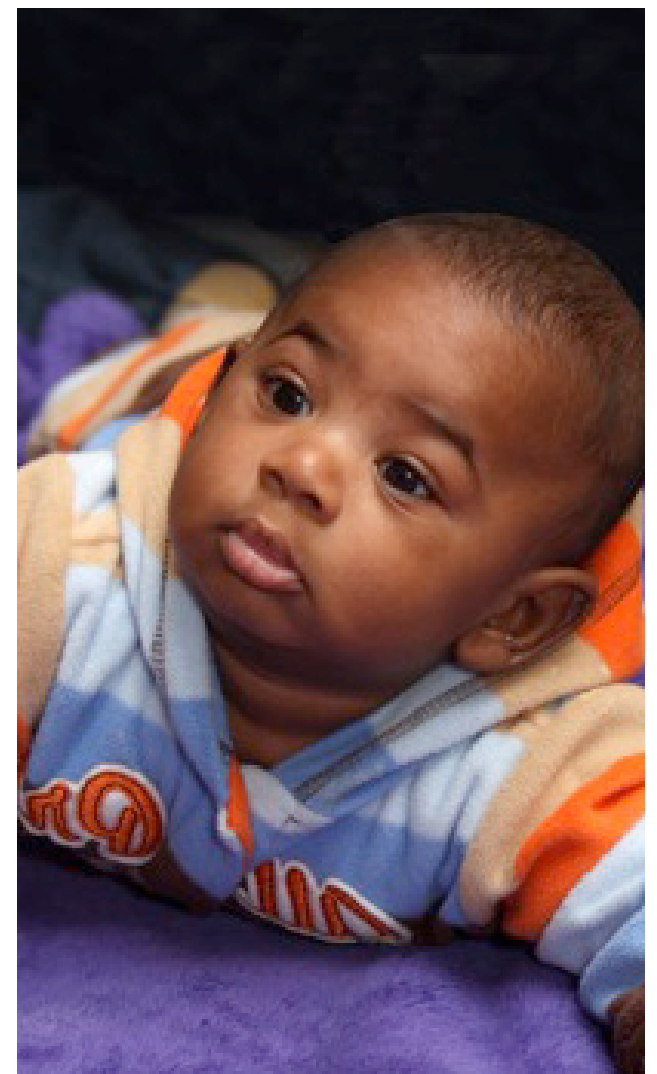

Para concertar una evaluación de elegibilidad para su hijo de 0 a 2 años, llame a Intervención Temprana al (937) 328-2680.

Nuestro programa es altamente efectivo, con aproximadamente el 50% de los niños recibiendo nuestros servicios ya no los necesitan al ingresar al preescolar.